



Presentación de Informe de Actividades e Incorporación de Nuevas Entidades al Clúster

El Clúster Portuario Marítimo culminó sus actividades del año 2015 con la Presentación de un informe de actividades por parte de los coordinadores de comités de trabajo al pleno del Consejo Asesor Ampliado e invitados especiales.



Consejo Asesor Ampliado del CPMG

En un acto protocolario, se realizó la firma de Incorporación de Nuevas Entidades al Clúster: Ferropuertos, DISAGRO, CECOMS y Terminal de Contenedores Quetzal.

Estos son algunos números que resumen los logros de 2015 para el Clúster:



Junta Directiva del CPMG

100+

Actividades
internas/externas

107

Operadores de
Equipo Portuario
certificados

10

Ceremonias de
diversa índole

6

Mesas de la
comunidad portuaria
apoyadas

27

Presentaciones
efectuadas

4

Procesos de
reingeniería en
páginas web



Reunión con directivos de la compañía Hapag Lloyd y Empresa Portuaria Quetzal



El 9 de febrero, en Puerto Quetzal, el Clúster Portuario Marítimo realizó una presentación a los Directivos de Hapag Lloyd sobre las actividades y proyectos que se realizan.

Esta actividad fue parte de una reunión convocada por la mencionada compañía, para discutir las operaciones actuales y futuras en Puerto Quetzal; además, se planteó la posibilidad de reactivar un programa de apoyo para la gente de mar guatemalteca a través del embarque de personal a bordo de buques mercantes de la línea Hapag Lloyd.

Una de las funciones del Clúster es la de apoyar cualquier acercamiento entre los integrantes de la comunidad portuaria y marítima, para el beneficio colectivo.



Acompañamiento a EPQ Y EMPORNAC en actividad de promoción del marítimo portuario en El Salvador

El Clúster Portuario Marítimo y la Comisión Portuaria Nacional, a solicitud de los puertos nacionales, les acompañaron y apoyaron con presentaciones para promover las capacidades logísticas del país, durante el seminario "Muellajes, almacenajes y otros servicios portuarios en las exportaciones e importaciones" desarrollado el 27 de enero por la empresa ENTECA y dirigido a representantes logísticos de compañías salvadoreñas.





Acercamiento entre el Clúster Portuario Marítimo, Comisión Portuaria Nacional y nuestra Embajada en El Salvador

Con el objeto de establecer una línea de comunicación que permita desarrollar actividades conjuntas de interés para Guatemala, el 27 de enero el Lic. Joel Martínez de la CPN y el Ing. Ricardo García del CPMG efectuaron una visita a las instalaciones de nuestra Embajada en el vecino país.

El Excmo. Sr. Embajador y su equipo de trabajo manifestaron su apoyo a la iniciativa, y se esbozaron algunas ideas iniciales, como la capacitación del personal en temas generales de comercio marítimo y puertos, para facilitar sus funciones consulares y la presencia de la Embajada en actividades de apoyo a la promoción del sistema portuario guatemalteco.



La Junta Directiva llevó a cabo la primera Sesión Ordinaria del año 2016

Luego de haber culminado un año exitoso para el Clúster Portuario Marítimo, la Junta Directiva celebró su primera Sesión Ordinaria el miércoles 3 de febrero en las instalaciones de Comisión Portuaria Nacional.

La Junta Directiva conoció el Plan de Acción 2016, propuesto por el Coordinador Ejecutivo, Ing. Ricardo García. Por otra parte, la Comisión Portuaria Nacional informó el desarrollo de actividades para informar e implementar las medidas para el cumplimiento de las Directrices de la OMI relativas a la masa bruta verificada de los contenedores con carga.





Primera Sesión Ordinaria del Consejo Asesor Ampliado

El Consejo Asesor Ampliado del Clúster se reunió el pasado 9 de febrero en las instalaciones de la Asociación Guatemalteca de Exportadores –AGEXPORT– para llevar la primera reunión del año 2016.

En la reunión se brindó Cortesía de Sala a la Comitiva del Excelentísimo Señor Embajador de Guatemala en El Salvador, Rolando Torres Casanova.

El Ing. Antonio Asencio, Profesional Especializado de Comisión Portuaria Nacional realizó una presentación estadística sobre el Sistema Portuario Nacional y el Comercio Exterior de Guatemala, derivado del interés manifiesto por la Embajada.

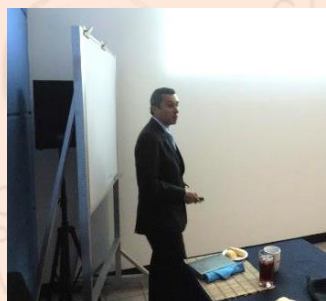

El Ing. Josué del Cid informó sobre las Directrices de la Organización Marítima Internacional (OMI) relativas a la verificación de la masa bruta de los contenedores llenos antes de su estiba a bordo del buque. Explicó que el objetivo de la misma es garantizar la seguridad del buque, carga y gente de mar.



Apoyo al Área de Protección

En el aula de la Comisión Portuaria Nacional, el 21 de enero el Ing. Ricardo García efectuó una presentación sobre la ruta crítica en gestión de proyectos, como apoyo al Seminario de OIPs.

La protección portuaria es un asunto fundamental para garantizar un óptimo intercambio comercial marítimo con el resto del mundo, y el Clúster seguirá apoyando estas actividades.



Cluster News



Reuniones efectuadas por el CPMG

Fecha	Quien	Registro	Temas
25/01/16	C. Esquema de Certificación	Ordinaria 01-16	<ul style="list-style-type: none"> Elaboración del Plan de Actividades 2016
01/02/16	C. Mercadeo	Ordinaria 01-16	<ul style="list-style-type: none"> Elaboración del Plan de Actividades 2016
03/02/16	Junta Directiva	Ordinaria 01-16	<ul style="list-style-type: none"> Actividades 2016
09/02/16	Clúster Portuario	Visita a EPQ	<ul style="list-style-type: none"> Presentación a Hapag Lloyd
17/02/16	Consejo Asesor Ampliado	Ordinaria 02-15	<ul style="list-style-type: none"> Informe Primer Semestre Plan Estratégico de Mercadeo

AMIGOS DEL CLUSTER: Lucía Soto



La Licda. Soto es Directora Ejecutiva del Consejo de Usuarios del Transporte Internacional de Guatemala -CUTRIGUA-.

Mantiene coordinación con las Cámaras Empresariales que integran el Consejo, además de representar al sector en beneficio de la competitividad en el transporte de la carga.

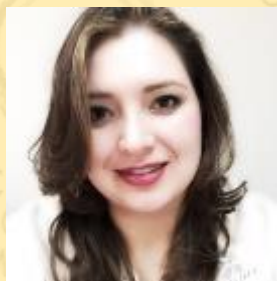

Es titulada como Licenciada en Relaciones Internacionales de la Universidad Francisco Marroquín y MBA por el Instituto Europeo de Postgrado; se ha especializado además en facilitación comercial, integración, ámbito marítimo-portuario y logística



Son notables su conocimiento técnico, franqueza y orientación a resultados.



Participa en la Junta Directiva y, Consejo Asesor Ampliado del Clúster.

“El fortalecimiento de la comunicación y cooperación entre el Sector Privado y Público es clave para el desarrollo de un país. El Clúster Portuario Marítimo es un ejemplo de este tipo de relación, generado un efecto positivo en el desarrollo de la comunidad portuaria de Guatemala.” LS

Bienvenidos
sus
comentarios



info@clusterportuario.org.gt
rgarcia@cpn.gob.gt



(502) 2419-4800 ext. 2017



6 Avenida “A” 8-66 Zona 9
Edificio CPN, Guatemala, C.A.



www.clusterportuario.org.gt